교토시 지진 재난 안전 지도

야마시나구

이 지도는 야마시나구에 가장 큰 피해를 초래할 것으로 예상되는 '모모야마 단층~시시가타니 단층 지진'의 진도 분포를 표시하고, 그 피해와 대피에 대해 정리한 것입니다.
만일의 경우를 위해 집과 그 부근의 진도, 광역 피난 장소, 지정 대피소의 위치와 길 등을 미리 확인하세요.

이 지도 작성 시 국토지리원장의 승인을 받아 동원이 발행한 디지털 지도 25000(공간 데이터 기반) 및 디지털 지도 50m 메시(표고)를 사용했습니다. (승인번호 평21업사, 제733호)

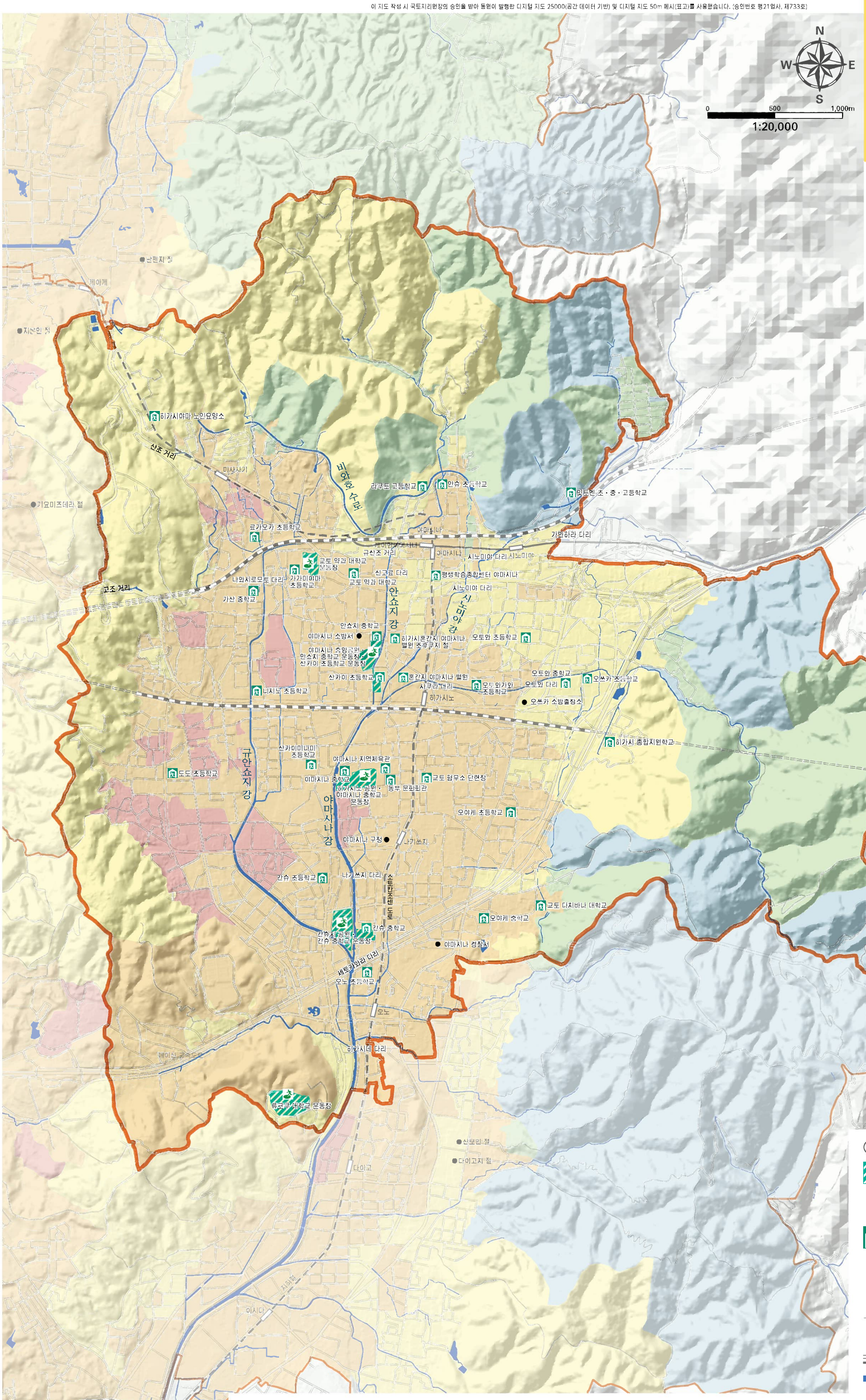

범례

광역 피난 장소
지진에 따른 대화재 등 2차 재해의 위험으로부터 지역 주민의 생명안전을 확보할 수 있는 야외의 넓은 장소를 말합니다.

지정 대피소
재해의 위험이 있어 대피한 주민 등을 재해의 위험이 사라질 때까지 필요한 동안 머물게 하거나, 재해로 인해 집에 돌아갈 수 없게 된 주민 등을 일시적으로 머물게 하기 위한 시설을 말합니다. 초등학교 체육관 등이 지정되어 있습니다.

- 경찰·소방·관공서·국보·세계유산
- 철도
- 지하철
- 하천·연못

진도와 흔들림 등의 상황

진도 5약
대부분의 사람이 공포를 느끼며, 뭔가를 잡고 싶어 한다. 벽에 금이나 균열, 지면의 균열, 액상화, 낙석, 사태 발생.

진도 5강
뭔가를 붙잡지 않으면 걷기 어렵다. 선반의 식기나 책이 떨어진다. 고정하지 않은 가구나 블록 담이 쓰러지기도.

진도 6약
서 있기 힘들다. 기와 낙하, 벽타일이나 유리창 파손 및 낙하. 문이 열리지 않을 수도.

진도 6강
기어가지 않으면 움직일 수 없으며, 날아가는 경우도 있음. 고정하지 않은 가구가 움직이며, 쓰러지기도. 땅 갈라짐, 땅밀림도 발생.

진도 7
움직일 수 없으며, 날아가는 경우도 있음. 철근 건물의 붕괴도 발생. 넓은 지역에서 가스, 수도, 전기가 끊긴다.

발행 2022년 3월 교토시 인쇄물 제 034857 호 교토시 지진 재난 안전 지도●발행원/문의: 교토시 행재정국 방재위기관리실 075-222-3210