土砂災害ハザードマップ

東山区 粟田学区

このマップで，まず，自宅が土砂災害（特別）警戒区域に位置しているかを確認しましょう。そして，自宅周辺，避難経路などの危険な箇所を確認し，「早い段階での避難先」と「逃げ遅れたときの避難先」を考えておきましょう。

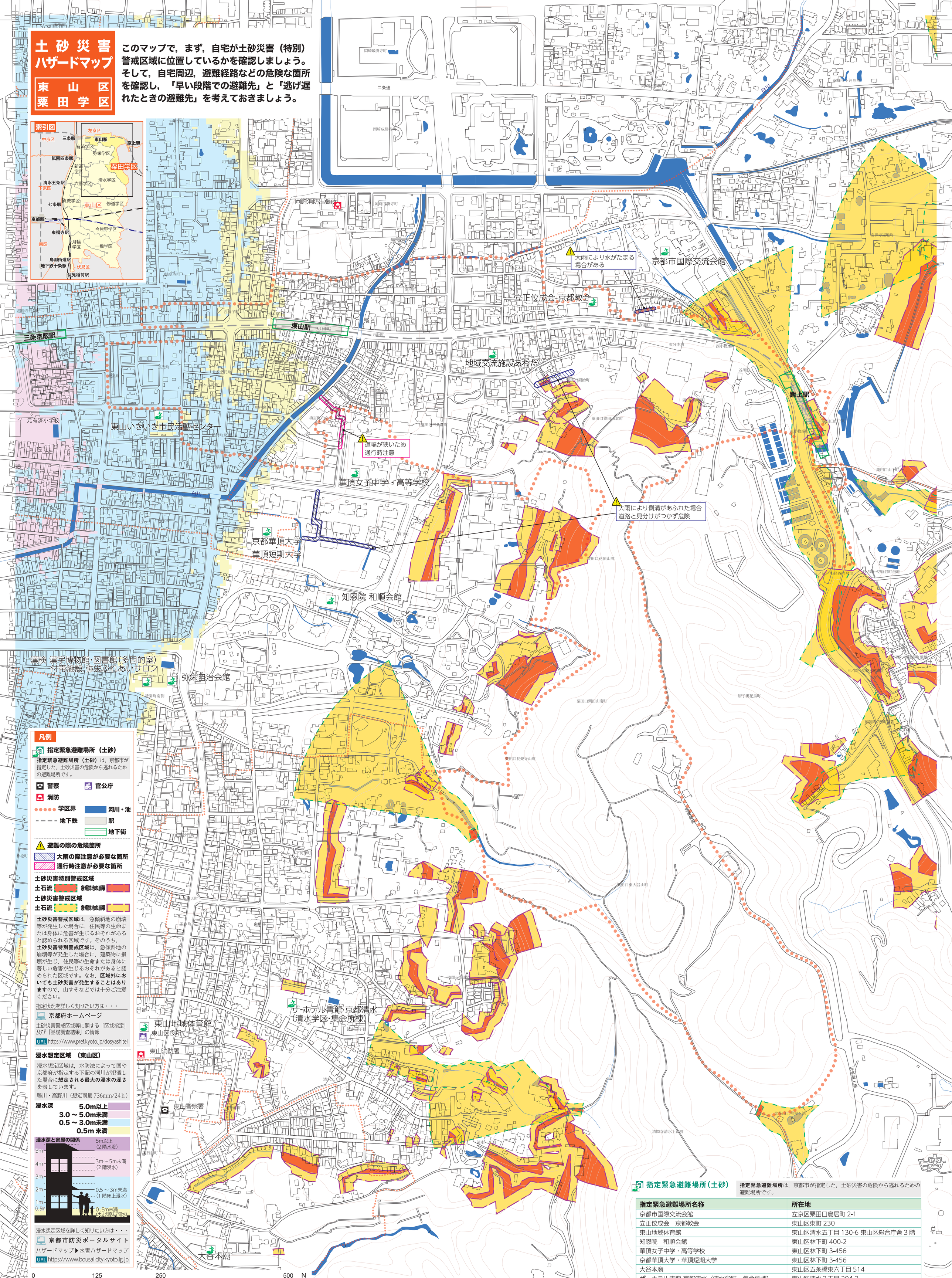

本書に掲載した地図の一部は，国土地理院長の承認を得て，同院発行の基盤地図情報を使用した。（承認番号 平 27 情使，第 405 号）
本書に掲載した地図の一部は，「国土数値情報（河川データ，緊急輸送道路）国土交通省」を使用した。

指定緊急避難場所（土砂）

指定緊急避難場所は，京都市が指定した，土砂災害の危険から逃れるための避難場所です。

指定緊急避難場所名称	所在地
京都市国際交流会館	左京区粟田口鳥居町 2-1
立正佼成会　京都教会	東山区東町 230
東山地域体育館	東山区清水五丁目 130-6 東山区総合庁舎 3 階
知恩院　和順会館	東山区林下町 400-2
華頂女子中学・高等学校	東山区林下町 3-456
京都華頂大学・華頂短期大学	東山区林下町 3-456
大谷本廟	東山区五条橋東六丁目 514
ザ・ホテル青龍 京都清水（清水学区・集会所棟）	東山区清水 2 丁目 204-2
漢検　漢字博物館・図書館（多目的室）付帯施設 弥栄ふれあいサロン	東山区祇園町南側 551
弥栄自治会館	東山区祇園町南側
地域交流施設あわた	東山区三条通白川橋東入三丁目夷町175-2
京都市東山いきいき市民活動センター	東山区三条通大橋東入 2 丁目下る巽町442-9